

CORSO RESIDENZIALE



ACCADEMIA NAZIONALE DI MEDICINA

SEZIONE DI ONCOLOGIA

La paziente con carcinoma mammario HR+ HER2-: la gestione condivisa ottimale

Catania, 8-9 maggio 2025

RESPONSABILE SCIENTIFICO: Paolo Vigneri

6 CREDITI ECM

www.accmed.org

2YOU
Closer

Con il patrocinio di



RAZIONALE E OBIETTIVI

Considerando la rapida evoluzione delle terapie mirate, come gli inibitori delle CDK 4/6, e l'importanza cruciale di garantire un'aderenza ottimale ai trattamenti per massimizzarne l'efficacia, il format mira a integrare teoria e pratica, permettendo ai partecipanti un confronto multidisciplinare e l'applicazione delle conoscenze acquisite a scenari clinici delle esperienze sul territorio. L'obiettivo dell'attività formativa è quello di fornire agli oncologi una panoramica aggiornata e approfondita sulla gestione a tutto tondo delle pazienti carcinoma mammario HR+ HER2-, con focus sulle diverse fasi della malattia.

RIVOLTO A

Il corso è rivolto a medici specialisti e specializzandi in oncologia, medicina interna, radioterapia. Non sarà possibile erogare crediti per professioni/discipline non previste.

ECM

Sulla base del regolamento applicativo approvato dalla CNFC, Accademia Nazionale di Medicina (provider n. 31), assegna alla presente attività ECM (31-444719): **6 crediti formativi**.

Obiettivo formativo: Contenuti tecnico-professionali (conoscenze e competenze) specifici di ciascuna professione, di ciascuna specializzazione e di ciascuna attività ultraspecialistica, ivi incluse le malattie rare e la medicina di genere.

L'attestazione dei crediti ottenuti è subordinata a:

- corrispondenza professione/disciplina a quelle per cui l'evento è accreditato;
- partecipazione ad almeno il 90% della durata dell'evento;
- compilazione della scheda di valutazione dell'evento disponibile on line a fine evento;
- superamento della prova di apprendimento on line (questionario, almeno 75% risposte esatte). La prova deve essere completata entro 3 giorni dalla conclusione dell'evento; è ammesso un solo tentativo.

MODALITÀ DI ISCRIZIONE

La partecipazione al corso è gratuita, i posti disponibili sono limitati. È possibile iscriversi on-line all'indirizzo <https://fad.accmec.org/course/info.php?id=1780> entro il **28 aprile 2025**. L'iscrizione sarà accettata secondo l'ordine cronologico di arrivo e sarà confermata a mezzo posta elettronica. È possibile iscriversi all'attività esclusivamente tramite procedura online, fino ad esaurimento dei posti disponibili. Non saranno accettati nuovi iscritti presso la sede congressuale.

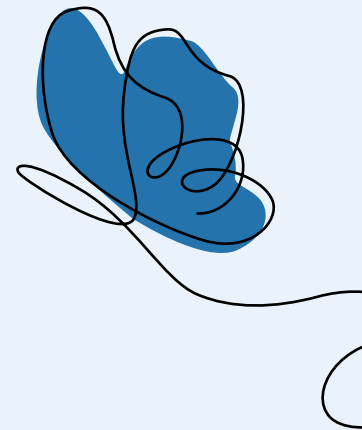

PROGRAMMA

GIOVEDÌ, 8 MAGGIO

Sessione non accreditata ECM

18.30 **Saluti introduttivi**

Paolo Vigneri

LETTURA MAGISTRALE

Moderatori: Paolo Vigneri,
Maria Rosaria Valerio

18.40 **Le emozioni nella comunicazione**

Luca Ostacoli

19.10 **Discussione**

Moderatori: Paolo Vigneri,
Maria Rosaria Valerio

19.30 **Fine lavori**

VENERDÌ, 9 MAGGIO

Sessione accreditata ECM

8.30 *Registrazione dei partecipanti*

8.45 **Introduzione e apertura dei lavori "Regole del gioco" (suddivisione dei partecipanti ai tavoli)**

Paolo Vigneri

9.00 **Problemi pratici per l'aderenza al trattamento con CDK4/6is**

Gestione delle tossicità frequenti (ematologiche/ gastro-intestinali): presentazione

Maria Vita Sanò

*Viene presentato uno scenario
clinico con 4 snodi decisionali
e sarà richiesto ai partecipanti
di votare; in questa prima fase i
risultati non saranno commentati.*

Gestione delle tossicità frequenti (ematologiche / gastro-intestinali)

Giuseppina Ricciardi

*Viene chiesto ai partecipanti di
rispondere alle stesse domande
tramite votazione, verrà individuato
un tavolo che commenterà se
e come sono cambiati i risultati
rispetto alla prima votazione
insieme ai relatori della sessione.*

9.45 **Tossicità Infrequenti: presentazione**

Angela Prestifilippo

*Viene presentato uno scenario
clinico con 4 snodi decisionali
e sarà richiesto ai partecipanti
di votare; in questa prima fase i
risultati non saranno commentati.*

Gestione tossicità infrequenti

Rosalba Rossello

*Viene chiesto ai partecipanti di
rispondere alle stesse domande
tramite votazione, verrà individuato
un tavolo che commenterà se
e come sono cambiati i risultati
rispetto alla prima votazione
insieme ai relatori della sessione.*

10.30 *Pausa caffè*

11.00 **Carcinoma mammario in stadio iniziale**

Eugenia Arrivas Bajardi

Viene presentato uno scenario clinico con 6 snodi decisionali e sarà richiesto ai partecipanti di votare; in questa prima fase i risultati non saranno commentati.

Criteri di inclusione per la terapia adiuvante (Neoadiuvante / NImic)

Nicoletta Staropoli

Viene chiesto ai partecipanti di rispondere alle stesse domande tramite votazione, verrà individuato un tavolo che commenterà se e come sono cambiati i risultati rispetto alla prima votazione insieme ai relatori della sessione.

12.00 **Utilizzo di Oncotype Dx nella selezione delle pazienti da candidare alla terapia adiuvante**

Maria Carmela Careri,
Martina Greco

Viene presentato uno scenario clinico con 6 snodi decisionali e sarà richiesto ai partecipanti di votare; in questa prima fase i risultati non saranno commentati.

Utilizzo di Oncotype Dx nella selezione delle pazienti da candidare alla terapia adiuvante

Gianfranco Pernice

Viene chiesto ai partecipanti di rispondere alle stesse domande tramite votazione, verrà individuato un tavolo che commenterà se e come sono cambiati i risultati rispetto alla prima votazione insieme ai relatori della sessione.

13.00 *Pausa pranzo*

14.00 **Carcinoma mammario in stadio avanzato endocrino-sensibile**

Maria Grazia Morritti

Viene presentato uno scenario clinico con 6 snodi decisionali e sarà richiesto ai partecipanti di votare; in questa prima fase i risultati non saranno commentati

Carcinoma mammario metastatico luminal-like endocrino-sensibile

Nicoletta Staropoli

Viene chiesto ai partecipanti di rispondere alle stesse domande tramite votazione, verrà individuato un tavolo che commenterà se e come sono cambiati i risultati rispetto alla prima votazione insieme ai relatori della sessione.

15.00 **Carcinoma mammario in stadio avanzato endocrino-resistente**

Federica Martorana

Viene presentato uno scenario clinico con 6 snodi decisionali e sarà richiesto ai partecipanti di votare; in questa prima fase i risultati non saranno commentati.

Carcinoma mammario metastatico luminal-like endocrino-resistente

Giuseppe Lavenia

Viene chiesto ai partecipanti di rispondere alle stesse domande tramite votazione, verrà individuato un tavolo che commenterà se e come sono cambiati i risultati rispetto alla prima votazione insieme ai relatori della sessione.

16.00 **Conclusioni**

Paolo Vigneri

16.15 **Chiusura dei Lavori**

RESPONSABILE SCIENTIFICO

RELATORI

Paolo Vigneri

U.O. Oncologia Universitaria
Humanitas Istituto Clinico
Catanese
Catania

Eugenia Arrivas Bajardi

U.O. Oncologia Medica
Casa di Cura "La Maddalena"
Palermo

Maria Carmela Careri

UOC Oncologia Medica
Ospedale Umberto I
ASP Siracusa

Martina Greco

U.O. Oncologia Medica
A.O.U. Policlinico P. Giaccone
Palermo

Giuseppe Lavenia

U.O.C. Oncologia Medica
Ospedale ARNAS Garibaldi
Nesima
Catania

Federica Martorana

Dipartimento di Medicina
Clinica e Sperimentale
Università degli studi
di Catania

Maria Morritti

Oncologia Medica
Fondazione Casa Sollievo
della Sofferenza IRCCS
San Giovanni Rotondo (FG)

Luca Ostacoli

SSD Psicologia Clinica
ed Oncologica
AOU Città della Salute
e della Scienza
Torino

Gianfranco Pernice

U.O. Oncologia Medica
Fondazione Istituto G.Giglio
Cefalù (PA)

Angela Prestifilippo

U.O. Oncologia Medica
Istituto Oncologico
del Mediterraneo
Viagrande (CT)

Giuseppina Ricciardi

U.O. Oncologia Medica
A.O. Papardo
Messina

Rosalba Rossello

U.O. Oncologia
Ospedale S. Vincenzo
Taormina (ME)

Maria Vita Sanò

U.O. Oncologia Universitaria
Humanitas Istituto Clinico
Catanese
Catania

Nicoletta Staropoli

U.O. Oncologia
AOU R. Dulbecco
Università Magna Graecia
di Catanzaro

Maria Rosaria Valerio

U.O. Oncologia Medica
A.O.U. Policlinico P. Giaccone
Palermo

SEDE

Hotel NH Catania Centro
Piazza Trento 13
Catania

PROMOSSO DA

ACCADEMIA NAZIONALE DI MEDICINA

www.accmed.org
Direttore Generale Stefania Ledda
Via Martin Piaggio 17/6, Genova



Informazioni e iscrizioni

www.accmed.org
segreteriaacorsi@accmed.org
Cell 335 7112443
Tel 010 83794238

SERVIZI LOGISTICI E TECNOLOGICI

Forum Service
Via Martin Piaggio 17/7
16122 Genova

CON LA SPONSORIZZAZIONE NON CONDIZIONANTE DI

Lilly A MEDICINE COMPANY